

| BIO.CASH Version | Datum      | Seite   |
|------------------|------------|---------|
| 2.0.30           | 01.09.2022 | 1 von 4 |

Sehr geehrte Damen und Herren,

nachfolgend erhalten Sie Informationen zur neuen Version 2.0.30 von BIO.CASH.

Mit jeder neuen Version von BIO.CASH erhalten Sie eine Information zu den Änderungen und neuen Funktionalitäten. Die hier dargestellten Inhalte fließen zeitgleich in das BIO.CASH Handbuch ein.

Beides (diese Informationen und das aktuelle Handbuch) finden Sie jederzeit im internen Bereich unserer Website [www.biocash.de](http://www.biocash.de)

[Home](#) > [Service](#) > [Support](#) > [Dokumente](#) > [BIO.CASH](#)



The screenshot shows the BIO.CASH support page. On the left is a sidebar menu with categories: Aktuelle Versionen, Gewusst Wie, Dokumente (with sub-items BioTrade, BIO.WIN, **BIO.CASH**, Mettler-Toledo, Allgemein), and Supportdatenbank. The main content area is titled 'BIO.CASH' and 'aktuelles Handbuch'. It features a download link for 'BIO.CASH 2.0.30 (PDF, 6 MB)'. Below this is an 'Updates' section with four download links: 'BIO.CASH Update 2.0.30 (PDF, 258 KB)', 'BIO.CASH 2.0.29 (PDF, 1 MB)', 'BIO.CASH 2.0.28 (PDF, 1 MB)', and 'BIO.CASH 2.0.26 (PDF, 700 KB)'. 'BIO.CASH 2.0.22 (PDF, 321 KB)' is also listed below the update section.

Zugang zum internen Bereich auf biocash.de erhalten Sie über den Login oben rechts. Anwender mit einem aktuellen Softwarepflegevertrag erhalten das Update kostenfrei.

Die neue Version wird zeitnah nach Bekanntgabe dieser Information zum Download bereitgestellt.

Sie erkennen die Version an der Versionsnr. **2.0.30** am linken oberen Rand des BIO.CASH-Fensters:

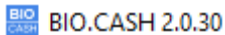

Mit freundlichen Grüßen

Ihr BIO.CASH-Team

---

## INHALTSVERZEICHNIS

|          |   |          |
|----------|---|----------|
| <u>1</u> | <u>MEHR TARA-WERTE .....</u>                | <u>3</u> |
| <u>2</u> | <u>MEHR BM-CARD NUMMERN .....</u>           | <u>3</u> |
| <u>3</u> | <u>BUNDESLÄNDER.....</u>                    | <u>4</u> |
| <u>4</u> | <u>VORBEREITUNG FISKALY V2.....</u>         | <u>4</u> |
| <u>5</u> | <u>AKTUALISIERUNG VFP-RUNTIME.....</u>      | <u>4</u> |
| <u>6</u> | <u>VORBEREITUNG BMV-GESCHENKKARTE .....</u> | <u>4</u> |

## 1 Mehr Tara-Werte

Ab dieser Version können 20 Tara-Werte je Layout hinterlegt werden.

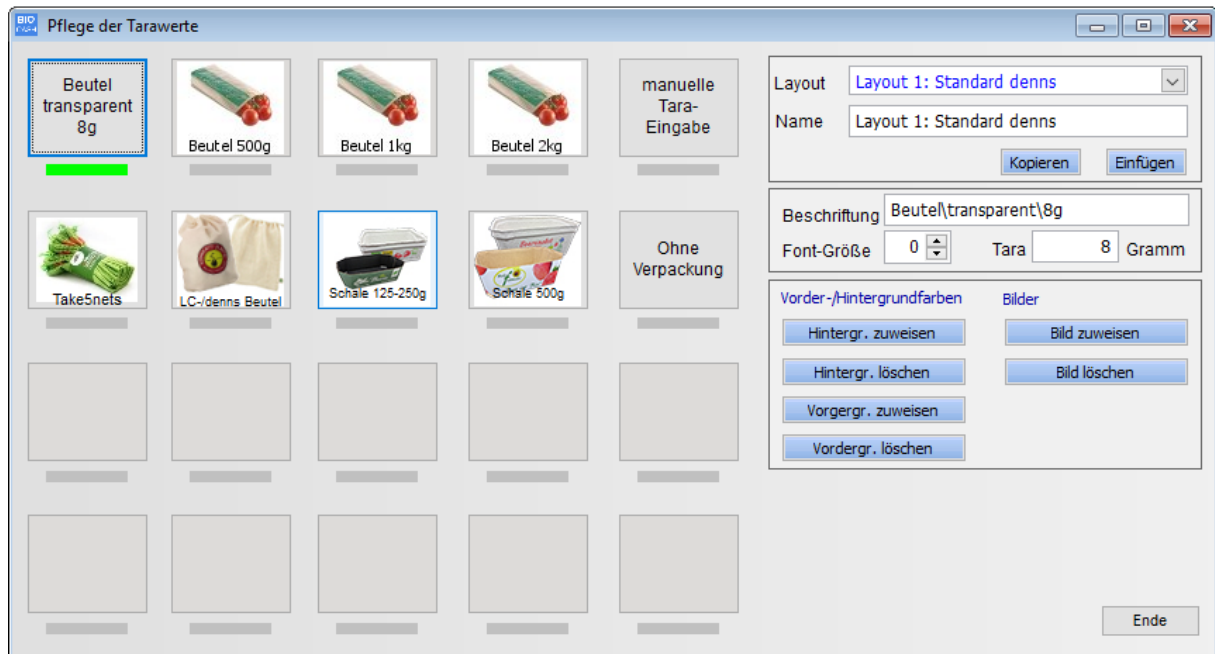

## 2 Mehr BM-Card Nummern

Ab dieser Version können bis zu 36 BM-Card Nummern pro Filiale hinterlegt werden.

|              |                      |                      |                      |                      |                      |                      |                      |
|--------------|----------------------|----------------------|----------------------|----------------------|----------------------|----------------------|----------------------|
| Präfix 1-7   | <input type="text"/> | <input type="text"/> | <input type="text"/> | <input type="text"/> | <input type="text"/> | <input type="text"/> | <input type="text"/> |
| Präfix 8-14  | <input type="text"/> | <input type="text"/> | <input type="text"/> | <input type="text"/> | <input type="text"/> | <input type="text"/> | <input type="text"/> |
| Präfix 15-22 | <input type="text"/> | <input type="text"/> | <input type="text"/> | <input type="text"/> | <input type="text"/> | <input type="text"/> | <input type="text"/> |
| Präfix 23-29 | <input type="text"/> | <input type="text"/> | <input type="text"/> | <input type="text"/> | <input type="text"/> | <input type="text"/> | <input type="text"/> |
| Präfix 30-36 | <input type="text"/> | <input type="text"/> | <input type="text"/> | <input type="text"/> | <input type="text"/> | <input type="text"/> | <input type="text"/> |

Dies wurde für die neuen Märkte von Aleco notwendig.

### 3 Bundesländer

Es gibt in den Filialdaten ein neues Feld Bundesland.

|            |                            |   |
|------------|----------------------------|---|
| Region     | Region Töpen               | ▼ |
| Mandant    | denns Biomarkt GmbH        | ▼ |
| Bundesland | kein Bundesland zugewiesen | ▼ |
| Land       | Deutschland                | ▼ |

Die Werte im zentralen BackOffice werden noch gepflegt.

### 4 Vorbereitung fiskaly V2

Für die notwendige Umstellung der fiskaly TSE auf Version 2 gibt es neue interne Felder in BIO.CASH. Hierzu kommt noch eine gesonderte Information.

### 5 Aktualisierung VFP-Runtime

Mit BIO.CASH 2.0.30 werden zwei aktualisierte Runtime-Files (vfp9r.dll und vfp9t.dll ) mit ausgerollt

Die aktuelle Runtime-Version lautet VFP 9.00.0000.7423

### 6 Vorbereitung BMV-Geschenkkarte

In BIO.CASH 2.0.30 wurden die Vorbereitung für die Kommunikation der BMV-Geschenkkarte integriert.

Hierzu kommt noch eine gesonderte Information.