

BIO.WIN 2010.5

Die neue BIO.WIN Version 2010.5 beinhaltet überwiegend neue Funktionen zur LMIV.

Die Lebensmittelinformationsverordnung regelt zukünftig in der EU die Kennzeichnung von Lebensmitteln.

Sie gilt ab dem 13.12.2014 verbindlich in allen Mitgliedsstaaten der EU und löst ab diesem Zeitpunkt die jeweiligen nationalen Vorschriften (in Deutschland die Lebensmittelkennzeichnungsverordnung) ab.

Eine wichtige Änderung für den Lebensmitteleinzelhandel ist die Pflicht zur Kennzeichnung der Allergene in loser Ware und ab 2016 auch die verpflichtenden Nährwertangaben für viele Lebensmittel. Dies betrifft vor allem den Verkauf von Waren an der Bedientheke (Käse, Fleisch, Fisch, Antipasti), an der Backtheke und im Bistro.

Bitte beachten Sie, dass insbesondere Sie als Einzelhändler in der Verantwortung stehen und haftbar gemacht werden können für fehlende Allergiekennzeichnungen. Sie müssen dafür Sorge tragen, dass den Kunden die Informationen über allergene Inhaltsstoffe frei zugänglich zur Verfügung gestellt werden. Dabei möchten wir Sie unterstützen.

Folgende Neuerungen gibt es in BIO.WIN 2010.5

Artikelverwaltung - Zusatzdaten

Details:

Grunddaten		Zusatzdaten		Lieferanten / Einkaufspreise		Kalkulationen	
Allgemein		Info		Details		Allergene	
				Käse/Milch		Alk. Getränke	
						Fleisch/Antipasti	
Nährwerte/Brennwerte							
Brennwert in KJ		278					
Brennwert in kcal		67					
Fett		3,8000					
davon gesättigte Fettsäuren		2,5000					
davon einfach ungesättigte Fettsäuren							
davon mehrfach ungesättigte Fettsäuren							
Kohlenhydrate		4,8000					
davon Zucker		4,8000					
davon mehrwertige Alkohole							
davon Stärke							
Ballaststoffe							
Eiweiß		3,3000					
Salzgehalt		0,1000					
Proteinheiten							
Angaben pro 100			g				
Nährstoffeigenschaften							
<input checked="" type="checkbox"/> Garantiert glutenfrei							
<input type="checkbox"/> Garantiert lactosefrei							
Sonstige Nährwertangaben							
Calcium 120 mg							
Süßungsmittel							
<input type="checkbox"/> Honig							
<input type="checkbox"/> Agavendicksaft							
<input type="checkbox"/> Weißzucker							
<input type="checkbox"/> Malz							
<input type="checkbox"/> Getreidesirup							
<input type="checkbox"/> Fruchtsirup							
<input type="checkbox"/> Fruchtdicksaft							
<input type="checkbox"/> Fruchtzucker							
<input type="checkbox"/> Rohrohr / Vollrohrzucker							
<input type="checkbox"/> Rohrübenezucker							
Ernährungsweise							
<input type="checkbox"/> Vegan							
<input checked="" type="checkbox"/> Vegetarisch							
<input type="checkbox"/> Rohkost							
<input type="checkbox"/> ohne Schweinefleisch							
<input type="checkbox"/> ohne Rindfleisch							
<input type="checkbox"/> enthält Hefe							
<input checked="" type="checkbox"/> hefefrei							
<input type="checkbox"/> kosher							
<input type="checkbox"/> halal							
<input type="checkbox"/> speziell vor- oder zubereitet für restriktive Diät							
Sonstiges							
<input type="checkbox"/> Fairtrade							
<input checked="" type="checkbox"/> Bio für jeden Tag							
<input type="checkbox"/> AA-Kennzeichen							
<input type="checkbox"/> Kleinteil-Artikel							
<input type="checkbox"/> Vorbestell-Artikel							
<small>Informationen geliefert von dennree - nicht veränderbar</small>							

Allergene:

Bezeichnung	Vollmilch Demeter 3,8 %	Hauptlieferant	dennree	1	EK	1,08
Marke	dennree	Art.Nr. GH	100001	<input checked="" type="checkbox"/> Artikel ist lieferbar	empf. VK	1,39
Gebindemenge	6,000 P.Einheit 1 l	Preisschiene	PS dennree		VK-Preis	1,39
		Kalkulationsart	empfohlener VK GH			

Suchbegriff	Suche starten	Selektierte Artikel	1
-------------	---------------	---------------------	---

Grunddaten	Zusatzdaten	Lieferanten / Einkaufspreise	Kalkulationen								
Allgemein	Info	Details	Allergene								
<p>Allergene (Pflicht)</p> <table style="width: 100%; border-collapse: collapse;"> <tr> <td style="width: 25%; vertical-align: top;"> <input type="checkbox"/> Glutenhaltige Erzeugnisse <input type="checkbox"/> Weizen/ -erzeugnisse <input type="checkbox"/> Roggen/ -erzeugnisse <input type="checkbox"/> Gerste/ -erzeugnisse <input type="checkbox"/> Hafer/ -erzeugnisse <input type="checkbox"/> Dinkel/ -erzeugnisse <input type="checkbox"/> Kamut/ -erzeugnisse <input type="checkbox"/> Sonstige glutenhaltige Getreide oder Hybridstämme </td> <td style="width: 25%; vertical-align: top;"> <input type="checkbox"/> Krebstiere/ -erzeugnisse <input type="checkbox"/> Eier/ -erzeugnisse <input type="checkbox"/> Fisch/ -erzeugnisse <input type="checkbox"/> Erdnüsse / -erzeugnisse <input type="checkbox"/> Soja/ -erzeugnisse <input checked="" type="checkbox"/> Milch/ -erzeugnisse <input checked="" type="checkbox"/> Milchzucker (Laktose) <input checked="" type="checkbox"/> Milchprotein </td> <td style="width: 25%; vertical-align: top;"> <input type="checkbox"/> Schalenfrüchte und Erzeugnisse <input type="checkbox"/> Mandeln/ -erzeugnisse <input type="checkbox"/> Haselnuss/ -erzeugnisse <input type="checkbox"/> Walnuss/ -erzeugnisse <input type="checkbox"/> Cashewnuss/ -erzeugnisse <input type="checkbox"/> Pecanuss/ -erzeugnisse <input type="checkbox"/> Paranuss/ -erzeugnisse <input type="checkbox"/> Pistazie/ -erzeugnisse <input type="checkbox"/> Macademanuss/ -erzeugnisse <input type="checkbox"/> Queenslandnuss/ -erzeugnisse <input type="checkbox"/> sonstige Schalenfrüchte/ -erzeugnisse </td> <td style="width: 25%; vertical-align: top;"> <input type="checkbox"/> Sellerie/ -erzeugnisse <input type="checkbox"/> Senf/ -erzeugnisse <input type="checkbox"/> Sesamsamen/ -erzeugnisse <input type="checkbox"/> Lupinen/ -erzeugnisse <input type="checkbox"/> Weichtiere/ -erzeugnisse <input type="checkbox"/> Schwefeldioxid und Sulfide </td> </tr> </table> <p>Allergene (freiwillig)</p> <table style="width: 100%; border-collapse: collapse;"> <tr> <td style="width: 25%; vertical-align: top;"> <input type="checkbox"/> Erbsen/ -erzeugnisse <input type="checkbox"/> Sonstige Hülsenfrüchte und daraus hergestellte Erzeugnisse </td> <td style="width: 25%; vertical-align: top;"> <input type="checkbox"/> Mais/ -erzeugnisse <input type="checkbox"/> Kakao/ -erzeugnisse </td> <td style="width: 25%; vertical-align: top;"> <input type="checkbox"/> Koriander <input type="checkbox"/> Karotten/ -erzeugnisse </td> <td></td> </tr> </table> <p><input type="checkbox"/> Geändert Allergen-Informationen geliefert von dennree - nicht veränderbar</p>				<input type="checkbox"/> Glutenhaltige Erzeugnisse <input type="checkbox"/> Weizen/ -erzeugnisse <input type="checkbox"/> Roggen/ -erzeugnisse <input type="checkbox"/> Gerste/ -erzeugnisse <input type="checkbox"/> Hafer/ -erzeugnisse <input type="checkbox"/> Dinkel/ -erzeugnisse <input type="checkbox"/> Kamut/ -erzeugnisse <input type="checkbox"/> Sonstige glutenhaltige Getreide oder Hybridstämme	<input type="checkbox"/> Krebstiere/ -erzeugnisse <input type="checkbox"/> Eier/ -erzeugnisse <input type="checkbox"/> Fisch/ -erzeugnisse <input type="checkbox"/> Erdnüsse / -erzeugnisse <input type="checkbox"/> Soja/ -erzeugnisse <input checked="" type="checkbox"/> Milch/ -erzeugnisse <input checked="" type="checkbox"/> Milchzucker (Laktose) <input checked="" type="checkbox"/> Milchprotein	<input type="checkbox"/> Schalenfrüchte und Erzeugnisse <input type="checkbox"/> Mandeln/ -erzeugnisse <input type="checkbox"/> Haselnuss/ -erzeugnisse <input type="checkbox"/> Walnuss/ -erzeugnisse <input type="checkbox"/> Cashewnuss/ -erzeugnisse <input type="checkbox"/> Pecanuss/ -erzeugnisse <input type="checkbox"/> Paranuss/ -erzeugnisse <input type="checkbox"/> Pistazie/ -erzeugnisse <input type="checkbox"/> Macademanuss/ -erzeugnisse <input type="checkbox"/> Queenslandnuss/ -erzeugnisse <input type="checkbox"/> sonstige Schalenfrüchte/ -erzeugnisse	<input type="checkbox"/> Sellerie/ -erzeugnisse <input type="checkbox"/> Senf/ -erzeugnisse <input type="checkbox"/> Sesamsamen/ -erzeugnisse <input type="checkbox"/> Lupinen/ -erzeugnisse <input type="checkbox"/> Weichtiere/ -erzeugnisse <input type="checkbox"/> Schwefeldioxid und Sulfide	<input type="checkbox"/> Erbsen/ -erzeugnisse <input type="checkbox"/> Sonstige Hülsenfrüchte und daraus hergestellte Erzeugnisse	<input type="checkbox"/> Mais/ -erzeugnisse <input type="checkbox"/> Kakao/ -erzeugnisse	<input type="checkbox"/> Koriander <input type="checkbox"/> Karotten/ -erzeugnisse	
<input type="checkbox"/> Glutenhaltige Erzeugnisse <input type="checkbox"/> Weizen/ -erzeugnisse <input type="checkbox"/> Roggen/ -erzeugnisse <input type="checkbox"/> Gerste/ -erzeugnisse <input type="checkbox"/> Hafer/ -erzeugnisse <input type="checkbox"/> Dinkel/ -erzeugnisse <input type="checkbox"/> Kamut/ -erzeugnisse <input type="checkbox"/> Sonstige glutenhaltige Getreide oder Hybridstämme	<input type="checkbox"/> Krebstiere/ -erzeugnisse <input type="checkbox"/> Eier/ -erzeugnisse <input type="checkbox"/> Fisch/ -erzeugnisse <input type="checkbox"/> Erdnüsse / -erzeugnisse <input type="checkbox"/> Soja/ -erzeugnisse <input checked="" type="checkbox"/> Milch/ -erzeugnisse <input checked="" type="checkbox"/> Milchzucker (Laktose) <input checked="" type="checkbox"/> Milchprotein	<input type="checkbox"/> Schalenfrüchte und Erzeugnisse <input type="checkbox"/> Mandeln/ -erzeugnisse <input type="checkbox"/> Haselnuss/ -erzeugnisse <input type="checkbox"/> Walnuss/ -erzeugnisse <input type="checkbox"/> Cashewnuss/ -erzeugnisse <input type="checkbox"/> Pecanuss/ -erzeugnisse <input type="checkbox"/> Paranuss/ -erzeugnisse <input type="checkbox"/> Pistazie/ -erzeugnisse <input type="checkbox"/> Macademanuss/ -erzeugnisse <input type="checkbox"/> Queenslandnuss/ -erzeugnisse <input type="checkbox"/> sonstige Schalenfrüchte/ -erzeugnisse	<input type="checkbox"/> Sellerie/ -erzeugnisse <input type="checkbox"/> Senf/ -erzeugnisse <input type="checkbox"/> Sesamsamen/ -erzeugnisse <input type="checkbox"/> Lupinen/ -erzeugnisse <input type="checkbox"/> Weichtiere/ -erzeugnisse <input type="checkbox"/> Schwefeldioxid und Sulfide								
<input type="checkbox"/> Erbsen/ -erzeugnisse <input type="checkbox"/> Sonstige Hülsenfrüchte und daraus hergestellte Erzeugnisse	<input type="checkbox"/> Mais/ -erzeugnisse <input type="checkbox"/> Kakao/ -erzeugnisse	<input type="checkbox"/> Koriander <input type="checkbox"/> Karotten/ -erzeugnisse									

--	--	--	--	--	--	--	--	--	--	--	--

Die Auflistung ist unterteilt in allergene Pflichtangaben gemäß LMIV und freiwillige Angaben.

Auf dem Karteireiter „Info“ gibt es drei neue Informationen:

max. Lagertemperatur	8,00
min. Lagertemperatur	4,00
JSG: zu verkaufen ab	<input style="width: 40px; height: 20px;" type="text"/> Jahren

Lagertemperatur:

Hier wird die maximale und minimale Lagertemperatur angezeigt.

Jugendschutzgesetz

Hier kann das Alter angegeben werden, welches der Käufer haben muss, damit er den Artikel gemäß Jugendschutzgesetz kaufen darf. Dies betrifft insbesondere alkoholhaltige Lebensmittel und Tabakwaren.

Restlaufzeiten:

Ab sofort gibt es zwei Felder für die Restlaufzeiten.

Das Feld „Restlaufzeit Tage im Einkauf“ wird von BNN-Import überschrieben.

Restlaufzeit	<input type="text" value="7"/>	Tage im Einkauf
Restlaufzeit	<input type="text" value="7"/>	Tage im Verkauf

Selektion

Die Selektion wurde geändert – nun können hier die neuen Allergene-Felder und Detail-Infos mit selektiert werden.

Artikelselektion

Allgemein | **Allergene** | Details

Allergene (Pflicht)

Glutenhaltige Erzeugnisse	Egal	Krebstiere/ -erzeugnisse	Egal	Schalenfrüchte und Erzeug.	Egal	Sellerie/ -erzeugnisse	Egal
Weizen/ -erzeugnisse	Egal	Eier/ -erzeugnisse	Egal	Mandeln/ -erzeugnisse	Egal	Senf/ -erzeugnisse	Egal
Roggen/ -erzeugnisse	Egal	Fisch/ -erzeugnisse	Egal	Haselnuss/ -erzeugnisse	Egal	Sesamsamen/ -erzeugnisse	Egal
Gerste/ -erzeugnisse	Egal	Erdnüsse / -erzeugnisse	Egal	Walnuss/ -erzeugnisse	Egal	Lupinen/ -erzeugnisse	Egal
Hafer/ -erzeugnisse	Egal	Soja/ -erzeugnisse	Egal	Cashewnuss/ -erzeugnisse	Egal	Weichtiere/ -erzeugnisse	Egal
Dinkel/ -erzeugnisse	Egal	Milch/ -erzeugnisse	Egal	Pecanuss/ -erzeugnisse	Egal	Schwefeldioxid und Sulfide	Egal
Kamut/ -erzeugnisse	Egal	Milchzucker (Laktose)	Egal	Paranuss/ -erzeugnisse	Egal		
Sonstige glutenhaltige Getreide oder Hybridstämme	Egal	Milchprotein	Egal	Pistazie/ -erzeugnisse	Egal		
				Macademianuss/ -erzeugnisse	Egal		
				Queenslandnuss/ -erzeugnisse	Egal		
				sonst. Schalenfrüchte/ -erzeugn.	Egal		

Allergene (freiwillig)

Erbsen/ -erzeugnisse	Egal	Mais/ -erzeugnisse	Egal	Koriander	Egal
Sonstige Hülsenfrüchte und daraus hergestellte Erzeugnisse	Egal	Kakao/ -erzeugnisse	Egal	Karotten/ -erzeugnisse	Egal

Zurücksetzen | Wiederholen | Weiter | Abbrechen

Artikelselektion

Allgemein | Allergene | **Details**

Nährstoffeigenschaften

Garantiert glutenfrei	Egal
Garantiert lactosefrei	Egal

Süßungsmittel

Honig	Egal
Agavendicksaft	Egal
Weißzucker	Egal
Malz	Egal
Getreidesirup	Egal
Fruchtsirup	Egal
Fruchtdicksaft	Egal
Fruchtzucker	Egal
Rohrohr / Vollrohrzucker	Egal
Rohrübenezucker	Egal

Ernährungsweise

Vegan	Egal
Vegetarisch	Egal
Rohkost	Egal
ohne Schweinefleisch	Egal
ohne Rindfleisch	Egal
enthält Hefe	Egal
hefefrei	Egal
koscher	Egal
halal	Egal
speziell vor- oder zubereitet für restriktive Diät	Egal

Sonstiges

Fairtrade	Egal
Bio für jeden Tag	Egal
AA-Kennzeichen	Egal
Kleinteil-Artikel	Egal
Vorbestell-Artikel	Egal

Zurücksetzen | Wiederholen | Weiter | Abbrechen

Produktpass

Laut LMIV muss der Kunde die Möglichkeit haben, ohne Ansprache des Personals, Informationen zu den Allergenen der losen Produkte zu erhalten.

Der Produktpass druckt diese Informationen auf einer Seite je Artikel aus. Um der Informationspflicht gemäß LMIV nachzukommen, können Sie dann die Produktpässe in einem frei zugänglichen Ordner dem Endverbraucher bereitstellen.

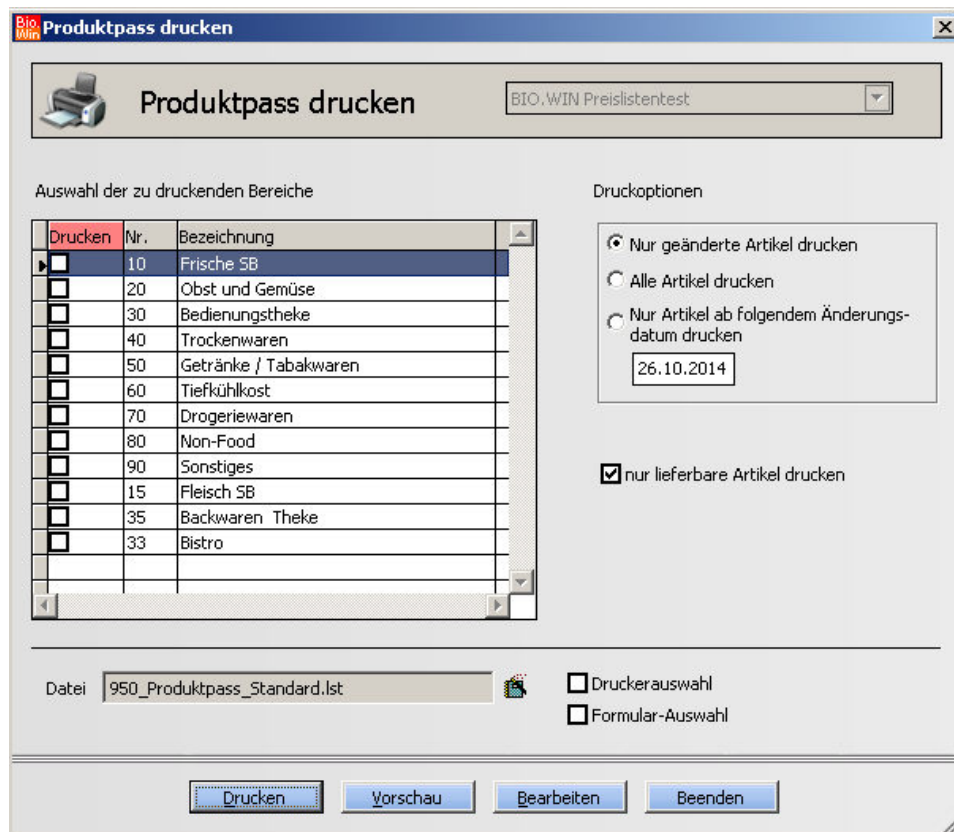

Der zu druckende Bereich kann aus der Liste gewählt werden.

Druckoptionen:

Nur geänderte Artikel drucken

Hiermit werden nur die Artikel gedruckt bei welchen das Kennzeichen „Geändert“ gesetzt ist. (diejenigen Produkte bei denen es Neuerungen gibt).

Alle Artikel drucken

Hiermit werden alle Artikel gedruckt

Nur Artikel folgendem Änderungsdatum drucken

Es werden alle Artikel gedruckt, deren Zusatzdaten ein gewisses Aktualisierungsdatum haben.

Vorschau

Navigation: Verschieben, Vorherige Seite, Nächste Seite, Seite: 13, Eine Datei zurück, Eine Datei weiter

Zoom: Bereich wählen, 100%, Seitenbreite, Vergrößern, Verkleinern, Präsentation

Ausgabe: Schnelldruck, Groß-/Kleinschreibung, Druckvorschau schließen

Suche: Suchen

Allgäuer Bergkäse mind. 50% A

ÖMA

Allgemein

Artikelnummer: 126718 

Beschreibung: Allgäuer Bergkäse mind. 50%

Lief.-Art.Nr.: 126718

Marke: ÖMA

Zutatenliste

Nährwerte

Eiweiss: 25,00 g / 100 g	Kohlenhydrate: 0,10 g / 100 g	Brennwert in kJ: 1600,00 g / 100 g
Fett: 29,00 g / 100 g	Salzgehalt: 1,00 g / 100 g	Brennwert in kcal: 380,00 g / 100 g

Allergene

Glutenhaltige Erzeugnisse:	Nein	Schalenfrüchte und Erzeugnisse:	Nein
Weizen/-erzeugnisse:	Nein	Mandeln/-erzeugnisse:	Nein
Roggen/-erzeugnisse:	Nein	Haselnuss/-erzeugnisse:	Nein
Gerste/-erzeugnisse:	Nein	Walnuss/-erzeugnisse:	Nein
Hafer/-erzeugnisse:	Nein	Cashewnuss/-erzeugnisse:	Nein
Dinkel/-erzeugnisse:	Nein	Pecanuss/-erzeugnisse:	Nein
Kamut/-erzeugnisse:	Nein	Paranuss/-erzeugnisse:	Nein
sonstige glutenhaltige Getreide oder Hybridstämme:	Nein	Pistazie/-erzeugnisse:	Nein
Krebstiere/-erzeugnisse:	Nein	Macademianuss/-erzeugnisse:	Nein
		Queenlandnuss/-erzeugnisse:	Nein
		sonst. Schalenfrüchte	Nein

Seite 13 von 394 Zoom: 139%

Etiketten

Für die relevanten Bereiche (Verkauf offener Ware: Bedientheke und Bäckertheke) gibt es neue Etiketten. Hier sind die Allergene auf dem Etikett mit ausgewiesen.

Natriumnitrit* aus kontrolliert biologischer Landwirtschaft.
Stabilisator: Natriumcitrate; Konservierungsstoff:
Gewürzextrakte*, Antioxidationsmittel: Natriumascorbat,
Schweinefleisch*, Meersalz, Maltodextrin*,

aus Deutschland
enthält Glutenhaltige
Erzeugnisse, enthält Soja,
enthält Milch, enthält
Sellerie, enthält Senf

2
1000000107677

Lieferant dennree
Best.-Nr. 135303
2,19 € je 100 g
780 kJ / 187 kcal

Kochschinken

Kurhessische Fleischwaren

135303 Kurhessische Fleischwaren

aus Deutschland
vom Schwein

enthaltene Allergene:
enthält Glutenhaltige
Erzeugnisse
enthält Soja
enthält Milch
enthält Sellerie
enthält Senf



2,19
100 g

Beispiel: Käse_Schild_LMIV_78x55_doppelt.lbl

Wenn anderweitig Informationen über Allergene zur Verfügung stehen, ist das Ausweisen der Allergene auf dem Etikett nicht verpflichtend, bietet aber natürlich eine sinnvolle Ergänzung.

Vorverpackung per Thekenwaage:

Werden an der Thekenwaage Artikel zur Abgabe in Selbstbedienung vorverpackt müssen **ab 13.12.2014** die Allergenangaben auf dem Etikett in hervorgehobener Darstellung abgedruckt werden.

Mit hervorgehoben ist entweder ein **Fettdruck** oder ein Unterstreichen der jeweiligen Zutat gemeint.

Da der Platzbedarf auf dem bisher benutzen Etikett begrenzt ist, haben wir ein neues VVP-Etikett eingeführt. Das Etikett ist unbedruckt und hat Abmessungen von 100mm x 58mm. Die Artikelnummer lautet 992373.

Für die Umstellung der Thekenwaagen können wir Ihnen Pauschalpreise anbieten.

Märkte mit einer Waage können für 251€ aktualisiert werden.

Märkte mit zwei Waagen können für 422€ aktualisiert werden.

Märkte mit drei Waagen können für 593€ aktualisiert werden.

In den Preisen ist die Anfahrt, die aktuelle Applikationssoftware für die bC-Waage und die eigentlichen Update-Arbeiten enthalten. Das Update beinhaltet die Umstellung auf das neue Etikettenformat.



Wenn Sie ein Update der Thekenwaage(n) wünschen füllen Sie bitte auf unserer Internetseite das Formular Thekenwaagen-Aktualisierung im Menü LMIV aus.

Fremdlieferanten

Die über das BIO.WIN 2010.5 erhältlichen Produktinformationen stehen nur für die über dennree beziehbaren Waren zur Verfügung. Für sämtliche Waren, die nicht über dennree bezogen werden (z.B. Backwaren oder Wurstwaren von regionalen Lieferanten) können wir Ihnen keine Informationen nach der LMIV zur Verfügung stellen.

Um auch für solche Produkte umfassende Auskünfte für die Kunden zur Verfügung stellen zu können, empfehlen wir Ihnen dringend, die notwendigen Informationen vom jeweiligen Lieferanten schriftlich anzufordern.

Ab BIO.WIN 2010.5.0 R002 besteht in BIO.WIN die Möglichkeit Artikelinformationen über ecoinform anzufragen.

Hierzu gibt es zwei Möglichkeiten:

Im Artikelstamm

In den Zusatzdaten des Artikelstamms besteht die Möglichkeit bei ecoinform Artikelzusatzdaten anzufragen. Hierzu klicken Sie auf den Button „Artikelzusatzdaten laden“



Sie erhalten ein Resultat angezeigt:



Folgende Rückmeldungen gibt es:

Meldung

Hinweis

Es gab Änderungen!

Es wurden neue Daten eingelesen

Es gab keine Änderungen!

Die bestehenden Daten sind aktuell

Der EAN xxxxxxxxxxxx wurde nicht gefunden

Das Produkt wurde nicht gefunden

Für eine gesamte Abfrage aller Artikel können Sie im Menü „Extras“ den Programmpunkt „Artikelinformationen über ecoinform“ aufrufen.

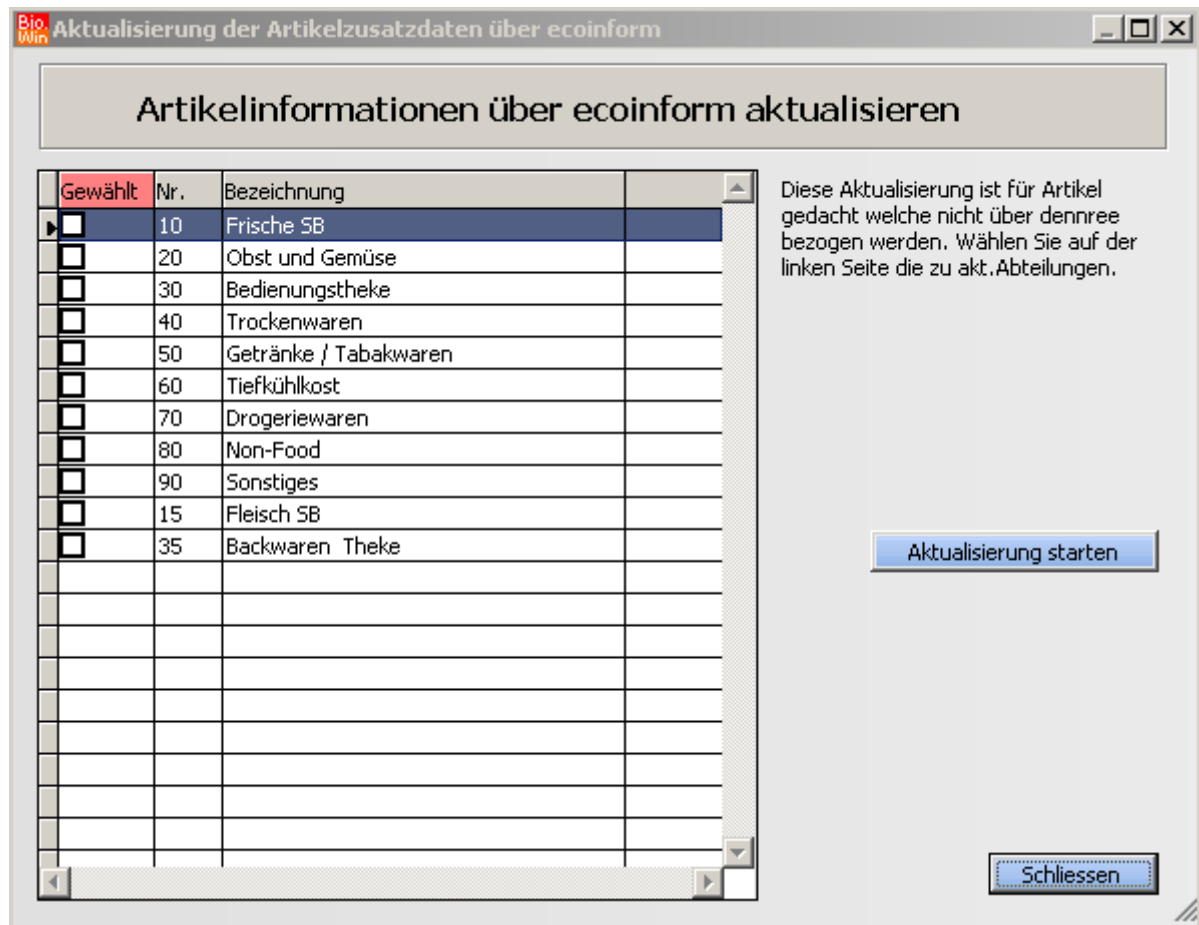

Hier wählen Sie die Abteilung(en) welche aktualisiert werden sollen. Für alle eingelisteten Artikel, welche keine Artikelzusatzinformationen über dennree bezogen haben, findet eine Anfrage und Aktualisierung über ecoinform statt.

Die aktualisierten Artikel erhalten einen Änderungsvermerk und können über den Produktpass gedruckt werden.

Datenversorgung von Online-Shops

Für die notwendige Versorgung von Online-Shops mit Daten sprechen Sie uns bitte an.

Kosten

Das Update auf BIO.WIN 2010.5 ist kostenfrei für Inhaber eines Supportvertrages.

Infos

Für Informationen stehen wir Ihnen natürlich jederzeit gerne unter den bekannten Kommunikationswegen zur Verfügung:

Telefon: +49 9295 18-8800

Mail: support@denree-biowin.de